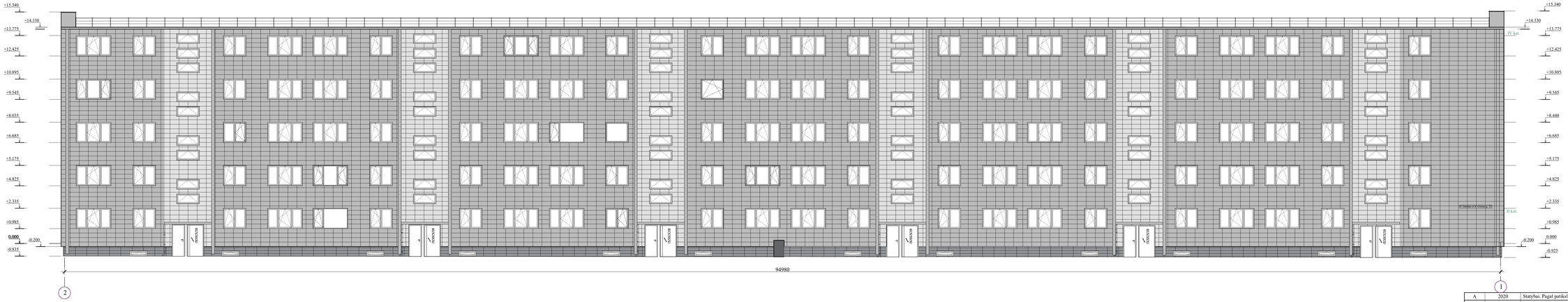

SUTARTINIAI ŽYMĖJIMAI:

Akmens masės fasadinės plytelės, NCS S 1502-G50Y (CF-SYSTEMS- IDALGO, spalva- Bianco, labai šviesiai pilka arba analogiška);

Akmens masės fasadinės plytelės, NCS S 2502-G (CF-SYSTEMS- IDALGO, spalva- Graphite, šviesiai pilka arba analogiška);

Cokolis - Akmens masės plytelės 30 x 60cm, NCS S 6500-N (CF-SYSTEMS- IDALGO, spalva- Asphalt, pilka arba analogiška);

Lietvamzdžių, lietstovių, palangių, balkonu atitvaru, balkonų apačios, balkonų, laiptinės stogelių, parapeto ir kt. stogelių apskardinimų spalva - RAL 7038;

PASTABOS:

1. Montuojant ventiliuojamą fasadą vadovautis STR 2.04.01:2018 "Pastatų atitvaros. Sienos, stogai, langai ir išorinės įėjimo durys";
2. Esami šilumos trasos atsaoklisai ir elektros skydinė atkeliami. Už atkelimo darbų organizavimą ir su šiais darbais susijusių kaitų padengimą, derinimą su atsakingomis intstitucijomis, atsakingas Rangovas.
3. Ilkabas, vėliavų laikiklius, stendus ir kitus elementus bei įrengimus tvirtinti nuo fasadų paviršiaus juos atitraukus ≥ 20 mm.
4. Prieš užsakant gaminius visus matmenis tikslinti vietoje.
5. A laidos metu pakeista cokolio apdaila.

VISI A LAIDOS METU ATLIKTI PAKEITIMAI ŽYMIMI RAUDONAI.
BRĖŽINYS ĮSIGALIOJA GAVUS TECHNINĖS PRIEŽIŪROS IR UŽSAKOVO PRITARIMĄ.

A	2020	Statybai. Pagal patikslintą projektavimo užduotį
0	2018-11	Statybos leidimui, Konkursui
Laida	Išleidimo data	Laidos statusas. Keitimo priežastis (jei taikoma)

Kval. patv. dok. Nr.	Pro Expert	UAB „Projektų ekspertai", Dvaugrotės g. 19, 3 korp., 341 kab., Kaunas, LT-51230	**Statinio projekto pavadinimas:** Daugiabučio gyvenamojo namo Dariaus ir Girėno g. 32 Tauragė, atnaujinimo (modernizavimo) projektas
A 691	PV/PDV	R.M.Preikšienė	**Dokumento pavadinimas:** Fasadas 2-1, M 1:100 — LAIDA A
35402	Inž.	Š. Gumauskas	
	Arch.	L.Raciburienė	
LT	**Statytojas / užsakovas :** UAB „Tauragės šilumos tinklai"		**Dokumento žymuo:** PE18-79-TDP-SA-09 — LAPAS 1 — LAPŲ 3

SUTARTINIAI ŽYMĖJIMAI:

- Akmens masės fasadinės plytelės, NCS S 1502-G50Y (CF-SYSTEMS- IDALGO, spalva- Bianco, labai šviesiai pilka arba analogiška);
- Akmens masės fasadinės plytelės, NCS S 2502-G (CF-SYSTEMS- IDALGO, spalva- Graphite, šviesiai pilka arba analogiška);
- Cokolis - Akmens masės plytelės 30 x 60cm, NCS S 6500-N (CF-SYSTEMS- IDALGO, spalva- Asphalt, pilka arba analogiška);
- Fibrocemento fasadinės plokštės (balkonus tarp butų atskirianti atitvarinė sienelė), NCS S 2502-G (spalva- šviesiai pilka arba analogiška);
- Fibrocemento fasadinės plokštės (balkonų turėklų aptaisymas), NCS S 1502-G50Y, labai šviesiai pilka arba analogiška);
- Lietvamzdžių, lietstovių, palangių, balkonu atitvaru, balkonų apačios, balkonų, laiptinės stogelių, parapeto ir kt. stogelių apskardinimų spalva - RAL 7038;

PASTABOS:

1. Montuojant ventiliuojamą fasadą vadovautis STR 2.04.01:2018 "Pastatų atitvaros. Sienos, stogai, langai ir išorinės jėjimo durys";
2. Esami šilumos trasos alsuokliai ir elektros skydinė atkeliami. Už atkelimo darbų organizavimą ir su šiais darbais susijusių kaštų padengimą, derinimą su atsakingomis intsitucijomis, atsakingas Rangovas.
3. Bikabas, vėliavų laikiklius, stendus ir kitus elementus bei įrengimus tvirtinti nuo fasadų paviršiaus juos atitraukus ≥ 20 mm.
4. Prieš užsakant gaminius visus matmenis tikslinti vietoje.
5. A laidos metu pakeista balkono aptvėrimo tvorelė, jos karkasas ir apdailos medžiaga, pakeista cokolio apdaila. Apdailos medžiaga tvirtinama pagal gamintojo rekomendacijas. Metalas paruošiamas ir dažomas antikorozininais dažais -C3 klasė, spalva kaip projekte numatyta apskardinimams.

VISI A LAIDOS METU ATLIKTI PAKEITIMAI ŽYMIMI RAUDONAI.
BREŽINYS ĮSIGALIOJA GAVUS TECHNINĖS PRIEŽIŪROS IR UŽSAKOVO PRITARIMĄ.

A	2020	Statybai. Pagal patikslintą projektavimo užduotį
0	2018-11	Statybos leidimui, Konkursui
Laida	Išleidimo data	Laidos statusas. Keitimo priežastis (jei taikoma)

Kval. patv. dok. Nr.	Pro Expert	UAB „Projektų ekspertai", Dvaugrėnių g. 19, 3 korp., 341 kab., Kaunas, LT-51230	**Statinio projekto pavadinimas:** Daugiabučio gyvenamojo namo Dariaus ir Girėno g. 32 Tauragė, atnaujinimo (modernizavimo) projektas	
A 691	PV/PDV	R.M.Preikšienė	**Dokumento pavadinimas:** Fasadas 1-2 planas, M 1:100	LAIDA A
35402	Inž.	Š. Gumauskas		
	Arch.	L.Raciburienė		
LT	**Statytojas / užsakovas :** UAB „Tauragės šilumos tinklai"		**Dokumento žymuo:** PE18-79-TDP-SA-09	LAPAS 2 / LAPŲ 3

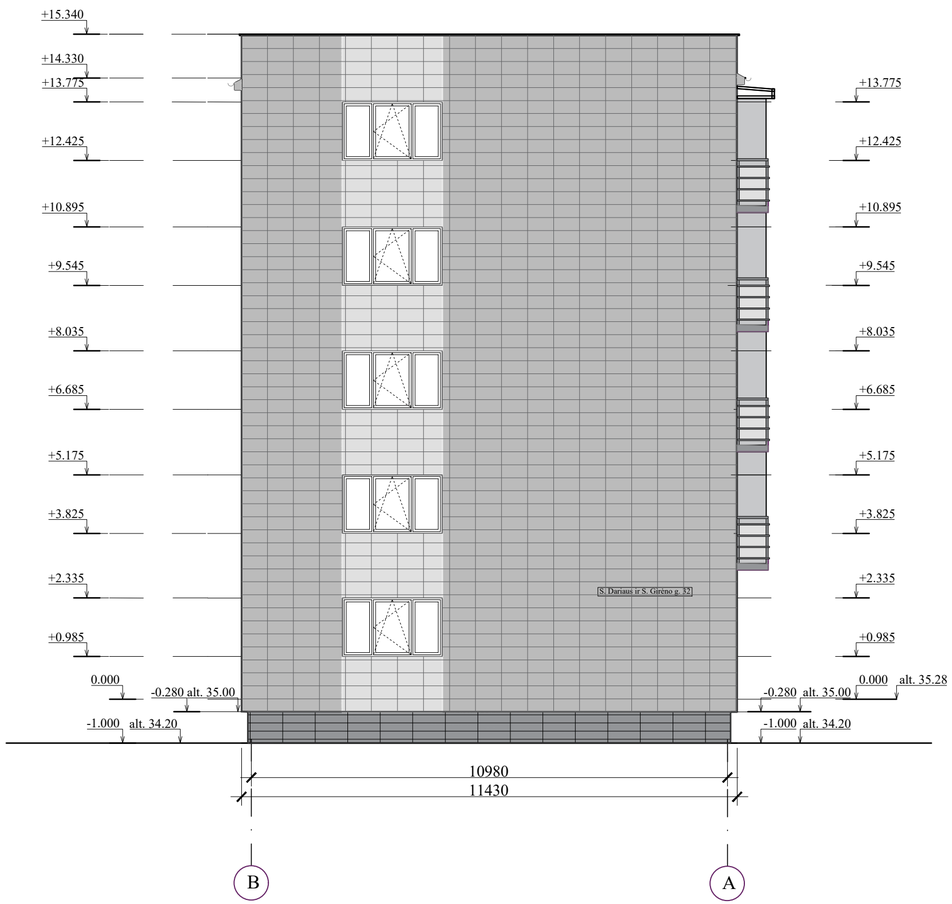

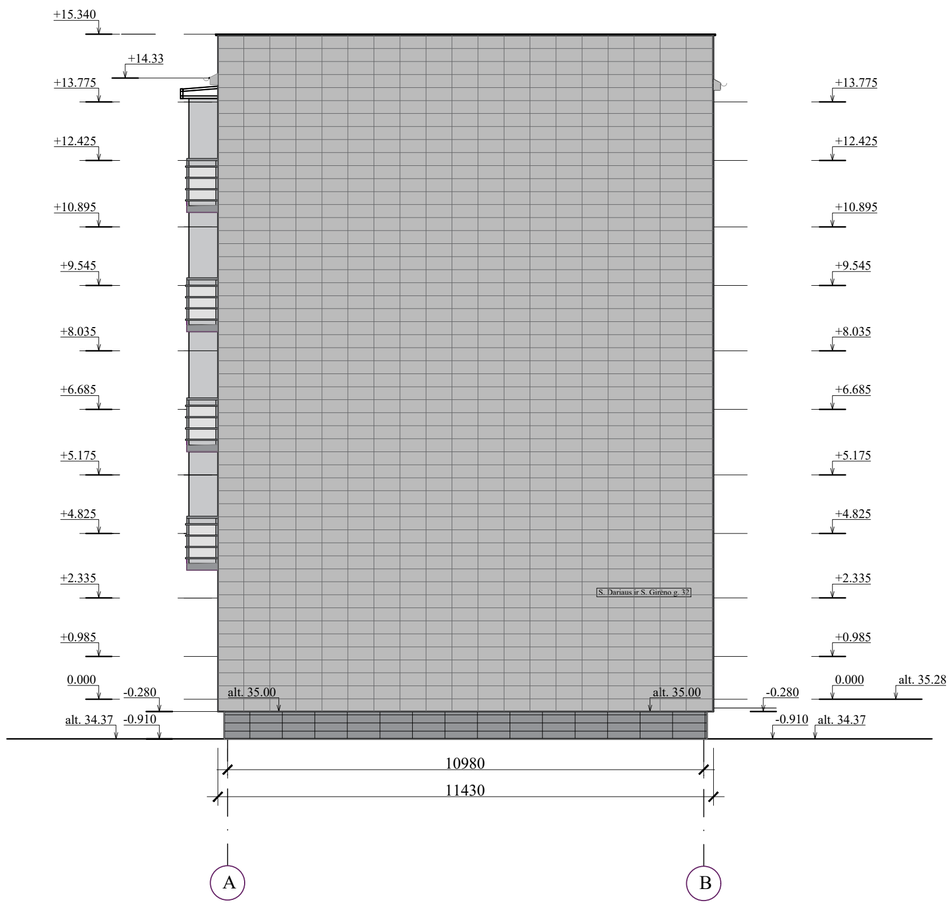

SUTARTINIAI ŽYMĖJIMAI:

Akmens masės fasadinės plytelės, NCS S 1502-G50Y (CF-SYSTEMS- IDALGO, spalva- Bianco, labai šviesiai pilka arba analogiška);

Akmens masės fasadinės plytelės, NCS S 2502-G (CF-SYSTEMS- IDALGO, spalva- Graphite, šviesiai pilka arba analogiška);

Cokolis - Akmens masės plytelės 30 x 60cm, NCS S 6500-N (CF-SYSTEMS- IDALGO, spalva- Asphalt, pilka arba analogiška);

Fibrocemento fasadinės plokštės (balkonus tarp butų atskirianti atitvarinė sienelė), NCS S 2502-G (spalva- šviesiai pilka arba analogiška);

Fibrocemento fasadinės plokštės (balkonų turėklų aptaisymas), NCS S 1502-G50Y, labai šviesiai pilka arba analogiška);

Lietvamzdžių, lietstovių, palangių, balkonu atitvaru, balkonų apačios, balkonų, laiptinės stogelių, parapeto ir kt. stogelių apskardinimų spalva - RAL 7038;

PASTABOS:

1. Montuojant ventiliuojamą fasadą vadovautis STR 2.04.01:2018 "Pastatų atitvaros. Sienos, stogai, langai ir išorinės įėjimo durys";
2. Iškabas, vėliavų laikiklius, stendus ir kitus elementus bei įrengimus tvirtinti nuo fasadų paviršiaus juos atitraukus ≥ 20 mm.
3. Prieš užsakant gaminius visus matmenis tikslinti vietoje.
4. A laidos metu pakeista balkono aptvėrimo tvorelė, jos karkasas ir apdailos medžiaga, pakeista cokolio apdaila. Apdailos medžiaga tvirtinama pagal gamintojo rekomendacijas. Metalas paruošiamas ir dažomas antikoroziniais dažais -C3 klasė, spalva kaip projekte numatyta apskardinimams.

VISI A LAIDOS METU ATLIKTI PAKEITIMAI ŽYMIMI RAUDONAI.

BRĖŽINYS ĮSIGALIOJA GAVUS TECHNINĖS PRIEŽIŪROS IR UŽSAKOVO PRITARIMĄ.

A	2020	Statybai. Pagal patikslintą projektavimo užduotį
0	2018-11	Statybos leidimui, Konkursui
Laida	Išleidimo data	Laidos statusas. Keitimo priežastis (jei taikoma)

Kval. patv. dok. Nr.	Pro Expert UAB PROJEKTŲ EKSPERTAI	UAB „Projektų ekspertai“, Draugystės g. 19, 3 korp., 341 kab., Kaunas, LT-51230		**Statinio projekto pavadinimas:** Daugiabučio gyvenamojo namo Dariaus ir Girėno g. 32 Tauragė, atnaujinimo (modernizavimo) projektas	
A 691	PV/PDV	R.M.Preikšienė		**Dokumento pavadinimas:**	LAIDA
35402	Inž.	Š. Gumauskas		Fasadai B-A ir A-B, M 1:100	A
	Arch.	L.Racibarienė			
LT	**Statytojas / užsakovas :** UAB „Tauragės šilumos tinklai“			**Dokumento žymuo:** PE18-79-TDP-SA-09	LAPAS 3 / LAPŲ 3